

# 杜亚电机窗帘驱动说明

## 硬件连接

窗帘电机可以通过两种方式连接:

1. 直接通过 485 连接入主机的 232 数据接口，再在驱动连接中配置即可。
2. 通过 IP 转 485 模块通过网络接入主机系统，在配置驱动时还将配置模块，模块的串口设置:

串口设置	
波特率	9600
数据位	8
校验位	无
停止位	1
流控	无

## 驱动安装配置

### 1. 驱动安装

在 Composer 搜索栏中输入 Deocean DooYa，将会查找出下列两个驱动:

Items		
Locations	Discovered	My Drivers
Deocean DooYa		
<input checked="" type="checkbox"/> Local	<input checked="" type="checkbox"/> Online	<input type="checkbox"/> Certified Only
Clear Search		
Category: — All Categories —		
Type: — All Types —		
Manufacturer: — All Manufacturers —		
Control Method: All Methods		
Sort: relevance		
Deocean DooYa Gateway		
Deocean	2018/9/7 17:01	Local
Deocean DooYa Blind		
Deocean	2018/9/28 14:18	Local
Deocean CQ		
Deocean DooYa Blind		
Manufacturer: Deocean		

### 2. 驱动配置

添加驱动后在 Blind 驱动中要做如下的配置:

Activation Key:需要我司授权

Device ID(H)、Device ID(L)配置设备的 ID 和频道

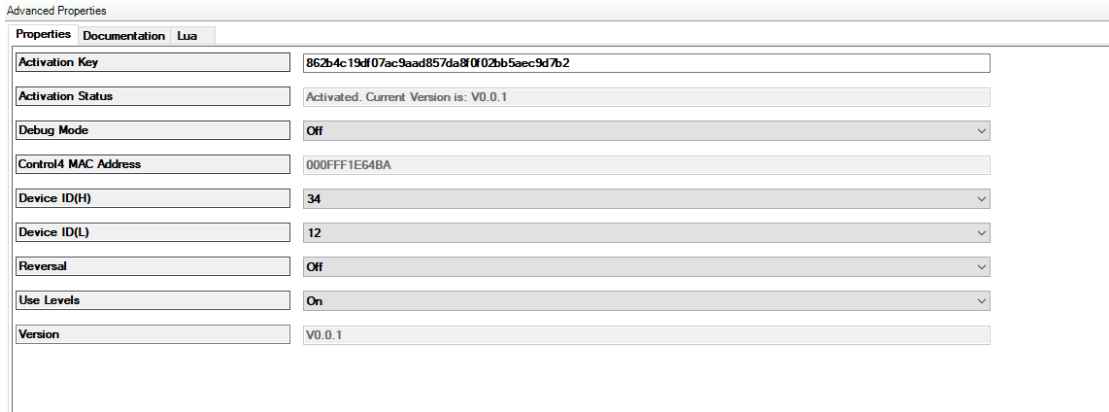

网络配置:

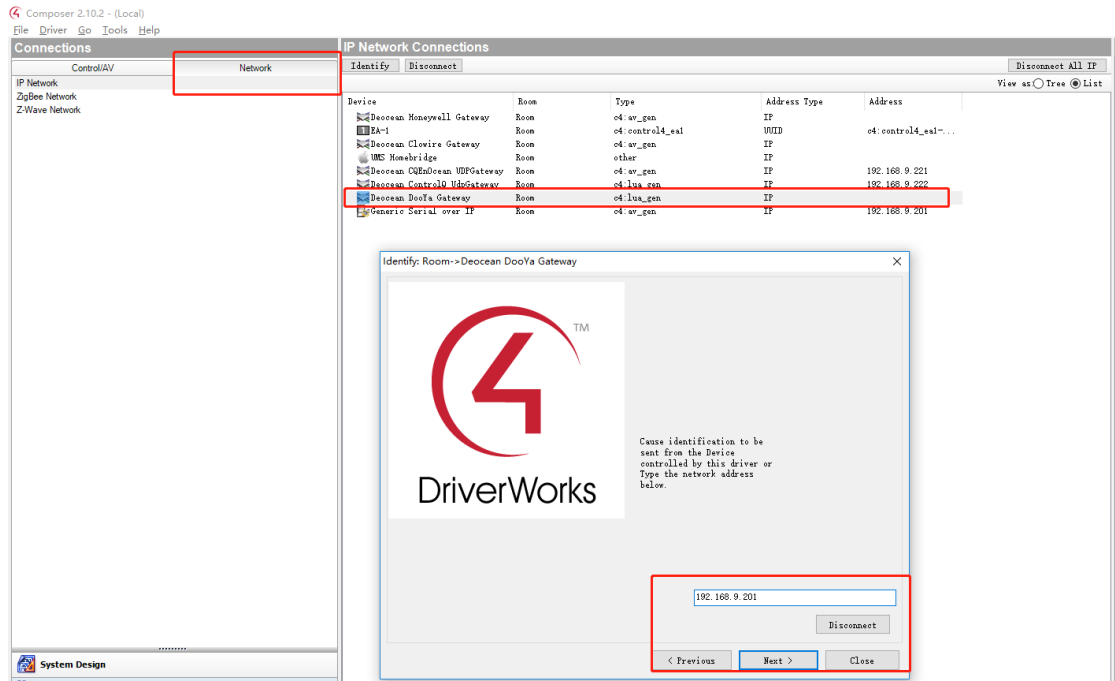

连接:

网关驱动和电机驱动正常会自动连接链接方式如下

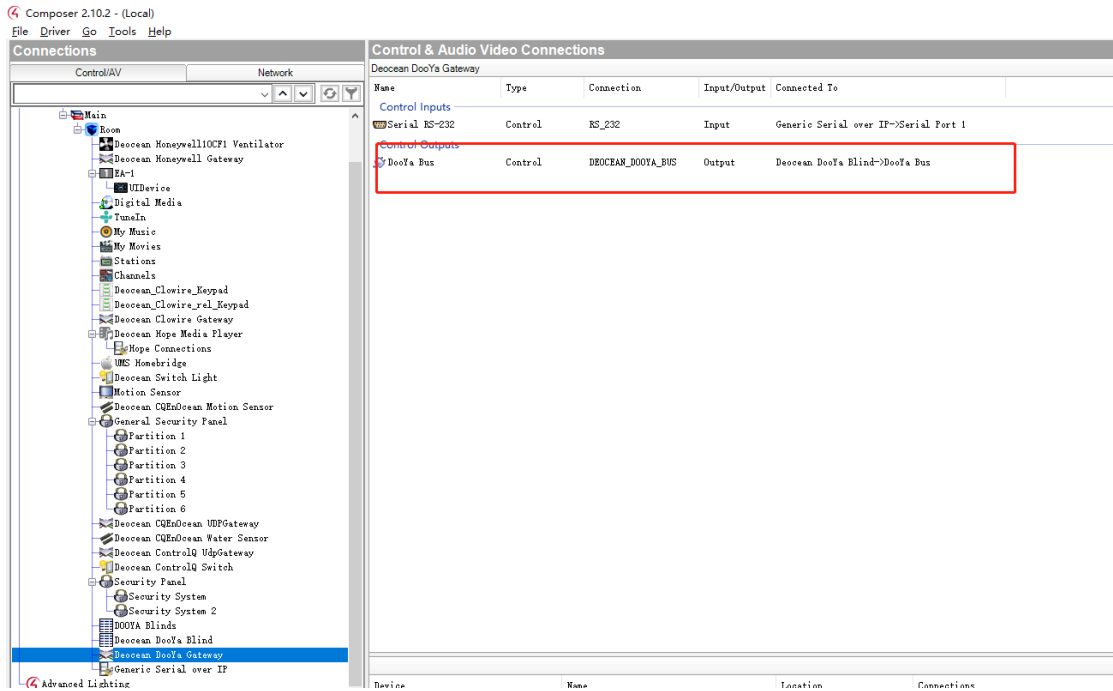

属性介绍:

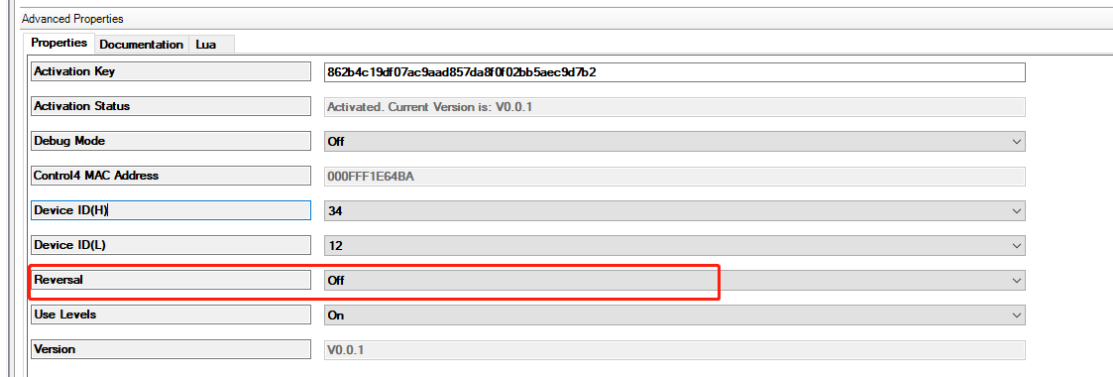

Reversal 默认为 off, 若点击转向反了则将值设置为 on, 电机就会反转

## 设备 ID 设置方法

### 1. 进入设置模式

\*ID\_H 不能设置 0x00,0xff, ID\_L 也不能设置 0x00, 0xff。默认地址为 0xfefe (恢复出厂设置)。

\*执行写设备地址前, 先按住电机设置键 5 秒, 等 LED 闪两次后再执行, 成功后 LED 会连续闪 5 次。操作不成功设备地址保持原地址不变。

\*默认地址 0xfefe

### 2. 设置设备 ID

先设置 Device ID(H)或 Device ID(L)中的一个, 再进入设置模式, 设置另外一个 ID, 点击 set 就会写入 ID (因为每次 set 都会写入 ID, 而设置模式又只能写入一次, 所以没点一次 set 后, 想再次写入 ID, 需要重新进入设置模式)